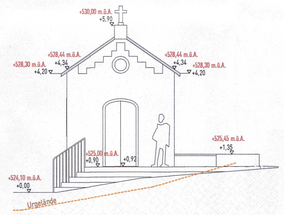

Ansicht Süd-Osten
1 : 100

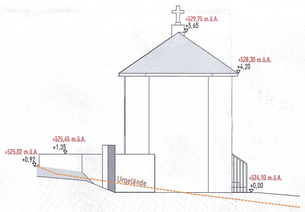

Ansicht Nord-Westen
1 : 100

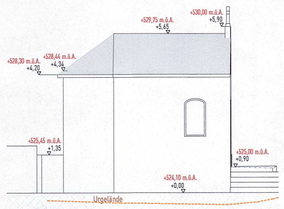

Ansicht Süd-Westen
1 : 100

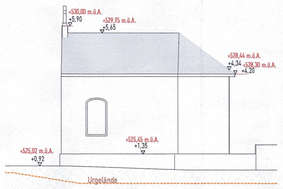

Ansicht Nord-Osten
1 : 100

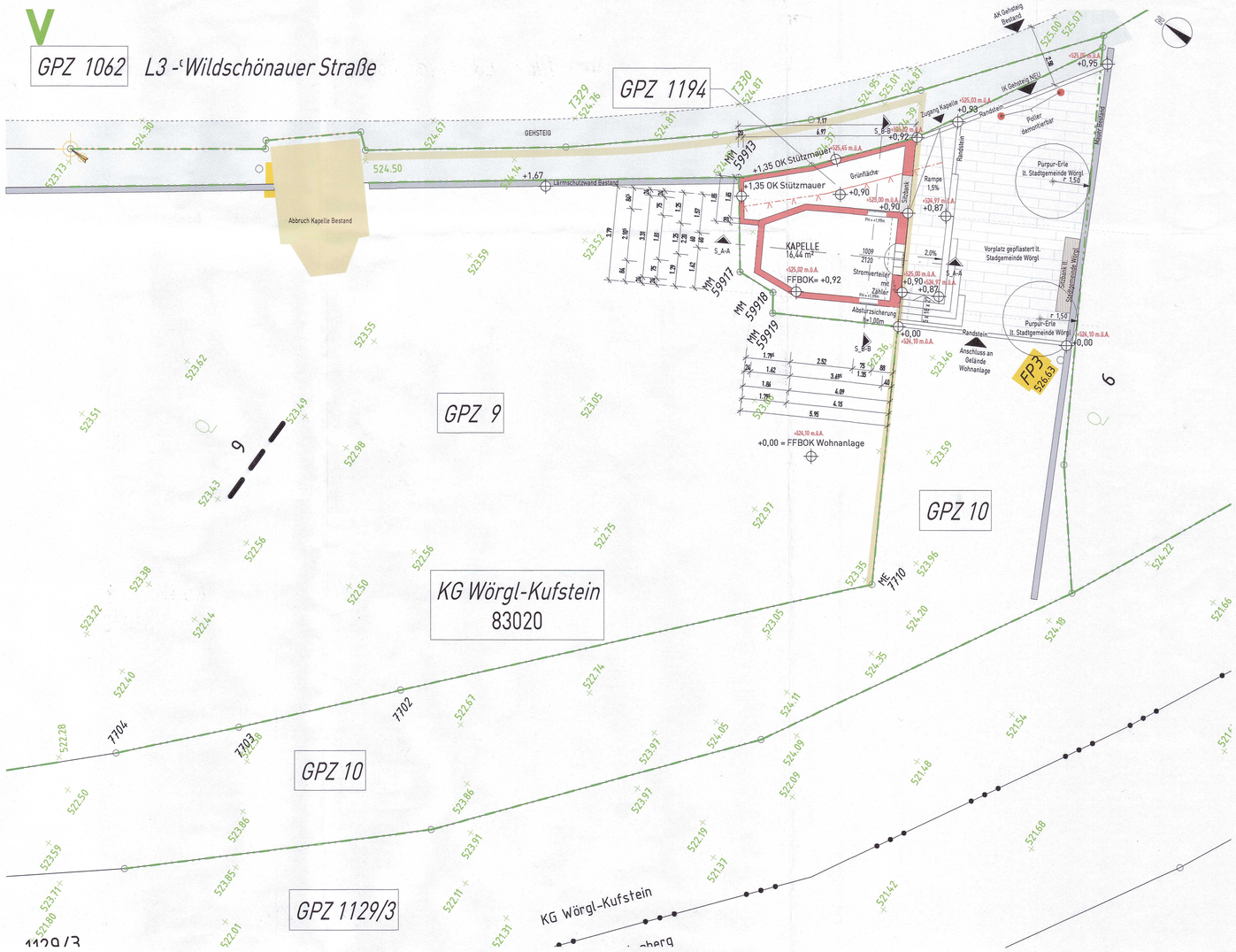

Grundriss
1 : 100

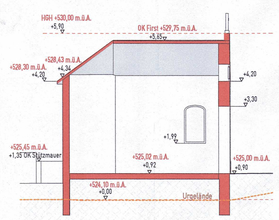

S_A-A
1 : 100

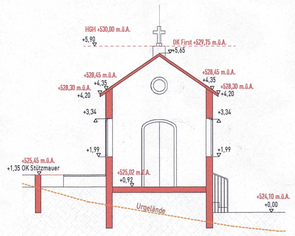

S_B-B
1 : 100

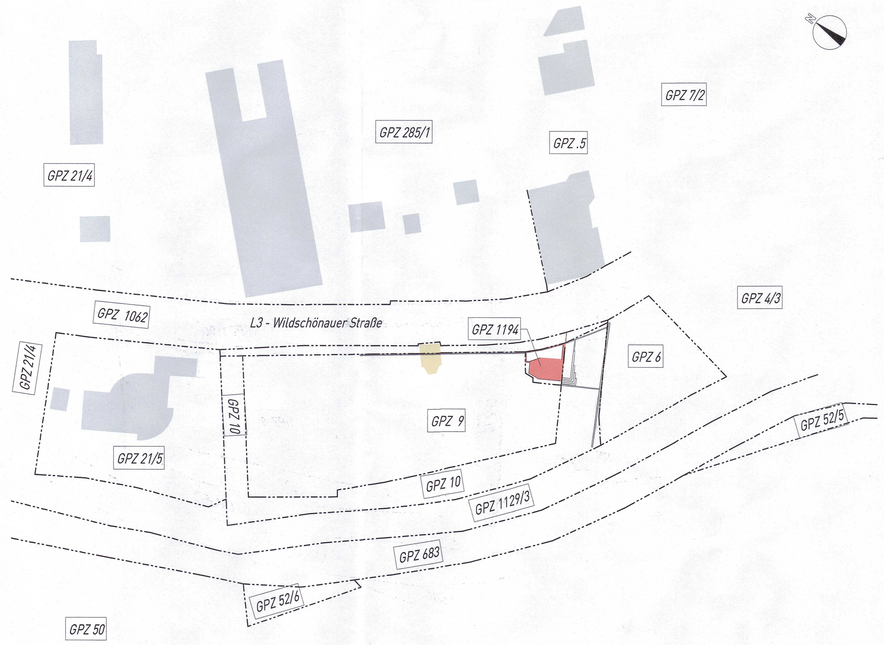

Lageplan
1 : 500

RIEDERBAU
Die Zukunft baut mit.
Architektur und Integrale Planung

EINREICHUNG

AMTSEXEMPLAR

Sämtliche Vermassungen sind Rohbaumaße und beziehen sich auf 0.00 OK FFB Erdgeschoss. Angaben von Sturz- und Parapethöhen sind ebenfalls Rohbaumaße. Mauerlichten für Fenster und Türen jeglicher Art sind vor Ort zu überprüfen und gegebenenfalls zu ändern. Tragende Bauteile laut statischer Berechnung (gilt auch für Abbruch). Treppen, Hauptkamine sind schalltechnisch zu entkoppeln: Ausführende sind verpflichtet, Bestandsmaße und Plankoten vor Ausführung zu überprüfen . Dieser Plan ist mit den Statikplänen / Fachplänen / Baubescheid usw. zu überprüfen. Maße, welche sich auf den Bestand beziehen, sind auf die Bauaufnahme bezogen, Naturmaß vor Ort prüfen, bzw. nehmen.

Diese Zeichnung ist Eigentum der Fa. RIEDERBAU GmbH & Co KG und darf ohne Genehmigung weder verwendet, vervielfältigt, noch Dritten zugänglich gemacht werden.

LEGENDE

BESTAND | NEUBAU | ABBRUCH

UNTERSCHRIFTEN

POSTEING. BAUAMT
04. Aug. 2023
STBM. | ZUW.

RIEDERBAU GmbH & Co KG
A-6334 Schwoich / Kufstein, Egerbach 12
Tel. +43 (0)5372 62688
www.riederbau.at

BAUWERBER | PLANER | BEHÖRDE

Kapelle

Bauherr, Anschrift wealth & living GmbH	Planinhalt Dallnkapelle Neu	
Grundstück KG Wörgl-Kufstein GPZ 1194	Projekt Nullpunkt 524,10 m.ü.A.	Datum 24/04/23
Projektnummer 2022003	Maßstab Wie angezeigt	Plannummer EINR_01
	Gezeichnet isac	Index

Rieder Bau GmbH & Co KG I Hoch- und Tiefbau seit 1956
Egerbach 12 I A - 6334 Schwoich / Kufstein
Tel.: +43 (0)5372 62688 I Fax-DW: -19 I www.riederbau.at

01 08 20223 10.01.13